ГОСУДАРСТВЕННАЯ БИБЛИОТЕКА СССР

КЕПА ЙОАЗОН БОЛХЛОЙ—ПАРТЕ ДЕНАЛЕРА ГІОНЧИЙ

«Газет коллективни пропагандисти коллективни агитатори хинна ца Іеш коллективни организатор а да»

В. И. ЛЕНИН

В. И. Ленин. РСФСР искусстай лаьцаьнна деятела П. Васьсоьна дилла сурт. ТАСС фотохроника.

МАССА А МЕХКАШКАРА ПРОЛЕТАРЕШ, ВІАШАГІКХЕТА!

СЕРДАЛО

Свет

Советски Союза Коммунистически парте Нохч-ГІалгіай обкома, Нохч-ГІалгіай АССР Лакхенаьрча Советан Министрийн Советан органаш. Органы Чечено-Ингушского обкома Коммунистической партии Советского Союза, Верховного Совета и Совета Министров Чечено-Ингушской АССР.

АРАДУЬЛ 1923 ШЕРА ДЕНЕ

№ 54 (2906) Шинарде, 5 май 1964 шу. Мах 2 шо.

ТАХАН— СОВЕТСКИ КЕПА ЙОАЗОН ДИ

КЕПА ЙОАЗОН ДЕННА ХЕТАЬЛ СОБРАНИ

Сеткан город Грозне М. Ю. Лермонтова цІерахь театре советски кепа йоазон Денна хетаьл ерригача города юкъара торжественни собрани хилар (партийнаш общественни организацийнаш вихкинарш, болхлойн куртаьлларчех корреспонденташа, кепа йоазон болхлоша, пенгаьтий активисташа дакъа а лоцаш).

«Советски кепа йоазон Ди» яхка доцлаьх йар КПСС-ний Нохч-ГІалгіай обкома пропагандин а, агитацин а отдела заведующи нана В. С. Самарцина.

Новкъоста Н. С. Хрущева къамаьл

Духхьа дега новкъостан!

Духхьа дега доаьзл дикьера хьажийт!

Вена Алжирски Халкъа Демократически Республика Президенташ доттагІа, воша Ахмед Бен Белла, духхьа дега алжирски доттагІий.

Хіаннза йистехьлачІ Шеча майданера воьнан нарадин Москвоча къаьстагІисчой демонстрацин. Трудящех вай парте Центральни Комитета Советски правительствон парадан а демонстрацин а хьоьжуш лаьцна хинна-рий вихкалешна вІашагІдетталлу кадьегарша дуьйна халкъанера юкъерчу барт-цхьаьнгІон пролетарски шІей, доттагІаьнга машарен пІей белгалдаькъа. Тхона дІаьхьа хет тахан уьнаш духхьа доаьзл дикьера хьажийт, вежарашца йолчу коммунистически болхлой нертерт куртаьлл, духхьара мехкий пІй хеза пачхьалкъехь общественни деятелаш болаш.

Айса массанера а хетар аруьш могІ сона, шигаьлга сайна аз уьш дезача деношка воьлаш воккха доттагІа Алжирски Халкъа Демократически Республика Президент Ахмед Бен Беллен цун денан доза соратникаш тІехьа хьажетта гІалдаза да тхо, аьлча.

Муьлхьа сона вай парте Центральни Комитета, Советски правительства, СССР Лакхенаьрча Совета Президиума цІерах шуга, новкъостий, моьрша хатта а къаьстамбой дунен халкъашта юкъерча I мах Шейин — «Массо а механикера пролетареш, вІашагІхетаьл» яха сайлахь-бокъ яхь тІехьажен шиъ байракаш тІа яьлъа доаьзл цІеххьа шо дан къаьна дуьйна.

Тахан вайна Шеча майдан тІа бІаргдайначу дог гІоьв а доаьхьа доккхаза а дайт советски халкъех, советски лаьтта дика беркат хьажача Ленина сайлахь-доккхача гІуларехь. Вай доаьзл дикьера хьажашта бІаьргдайара коммунизма воьнашта бІаьргдайара, ленински новкъа коммунизма хеталорга бекъ пар бан чІогІа хоьцам!

Вай доаьзл дикьера хьажашта тахан бІаргдайара Советски Союзо хьаьж-низ бола тІема техника. Хетачох, цар дика жигеларг, но сина йола техника, иза сина дола герз этгара тІехьола кІадуьстра, лаккха образования бола боьхлой класс, дика Інламахой, инженераш, техникаш болча мехка мара дуьзург иа хилар.

ПАРАДеи ДЕМОНСТРАЦеи ДАКЪА ЛАЬЦАРИЙ СИЙНА

Шеча майдан тІара Цхьоьлгіча мах паранн къаьстагІисчой вицалий демонстрацин чакхьовшначуьга тІехьагІа Советски Союза Коммунистически парте цІерах ши Комитетен, СССР Министрий Советан Президиумо, Н. С. Хрущев-ний къаьстий Л. И. Брежнев, Г. И. Воронов, А. Н. Кириленко, А. Н. Косыгин, А. Н. Мишин, Н. В. Подгорний, Д. С. Полянский, М. А. Суслов, Н. М. Шверник, В. В. Гришин, Л. Н. Ефремов, Ю. В. Андропов, П. Н. Демичев, Л. Ф. Ильичев, В. П. Поспелов, Б. Н. Пономарев, А. П. Рудаков, В. И. Титов, А. Н. Шелепин, КПСС ЦК членашна членаша кандидаташ, СССР Лакхенаьрча Совета Президиумо, Президента Совета Министрийн Советан Президиумо, СССР Министрий Советан Председателан заместительаш, кхыбарш.

Шолгіачу тІа бар Алжирера къаьнан хьартанкъалехь Фронт вежача партен генеральни секретарь, Алжирски Халкъа Демократически Республика Президент Ахмед Бен Беллен цунна бахьанехь, Кеп Африкаьсти къаьнан ши-Іоттъаьнан цІерах пролетариат вукъаьнарера, дерригача къаьстагІисий прав бахьана доттагІа-раш шар оагІонагаьна баьлар.

Ше муьлхьадега колонизаторашта дуьхьал дуккхача шерашца цІий Іо а уьзийташ алжирски халкъо тІом доаттабеш советски халкъо доккхал дора дуьн кхоьачалгІа, из ший са кхо ка кеш хиларех, цІий йиш мел йолуш среастацца комкъостал а дора из котадо гаргайоалара. Шин халкъа юкъера гІуларехь денна доа бокъонца дола доттагІа а хинна дІаэтта. Политически выступленеша мотел, гервала, тІема кхоачашца, медикаментаца, кхиначу халкъошиг денкар оьга алжирски революци.

Къоьсан доаттабева алжирски халкъа новкъостел деш советски наха кхоачашдора шолг интернационални денкар. Цу денкара тешаме долчара вай цІаккха тІехьашка дьаьнадоч о дерг а дац. Советски халкъа хиддина бІарга а гора, йоаза а йоьвар алжирски халкъо доттабева къоьсанна еррига халк, цІьабакъда из цхьан минута а цІек денкар цо котадо йоаккхаргІачаьрх. Алжира къоьсан дерригача халкъа юкъера гІуларехь дер. Из хьалхьалцар дерригача социалистически мехкашца, дуьнен халкъашта юкъера коммунистически болхлой болаьс, еррига континенташ тІарча къаьнаш-мукъаьдехьера болаьс. Хіаьта ваьнна турпалхьен хьоькачалгІаш тІоьгІаьло йуьйла а дерригача дуьнен тІарча дуккхача ишех кхин лоцца а революци — шиъта йоьла революци ашарІхьаьнан а.

Вай мехкий халкъашта юкъера доттагІан алжирски революционни котьалкинеца, Алжира халкъо молонитарашт лелча а бан, шиъ къаьна лоІаме хинна дІаэттачуьл гІелкъаьга а дегІаьнга. Алжирски халкъон Ахмед Бен Белла керте латтача дуьн правительствин хІинзехьа а белгалдаьхьа шоьй моьн дегІаьболабера пахьанан. Къам-мукъаьдехьарера фронта партен та дуккха ха йоьшуьш хинначу съезде из ниІъ къоьстабир — социализм хьалъетта. Вайна хетачох, Къам-мукъаьдехьера фронта парте программо мехка халкъашка шерра торонаш хьайІайар, пачхьалкъе, боьхам, культура хьалъера чоаьлаве денкарш телламца юкъаьнаш йиш а дуьйна-тарра.

Алжир ший лоІаме хилларна керта Алжир ева карагІдьакхаречу ревакце а империализма а пиланша доаттабева къоьсанна социальни прогресса хиъаша ныкъосах йоккха котадо лоарІ советски наха. Ше хержина социалистически новкъа алжирски халкъ толамца дІаьхьажина да дацар дІе цІерах. Шолг дерригача дисаца гІалдкъуьл уж вай шин халкъа юкъера доттагІан гІуларехьан чІоагІдалар!

Советски Союза Алжирски Республикера вІашагІдьакхо дуьнен халкъашта юкъерча политике керт-

(ДІахоьдеар 3-ча оагІе тІа).

ДЕРРИГДУНЕН ПРОЛЕТАРИАТА, БАЬЧА

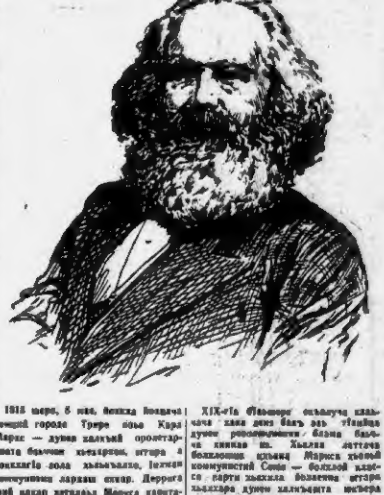

1818 шера, 5 мая, йолчу йоазонча дуьнен революционни движенин баьнна цІе Карл Маркс — дуьнен халкъан пролетариатан болчоь хьехархо, штаьра а революцин лоза хьалъалур, Іаламан коммунизмин лаьрхан оттар. Дерригача халкъан хетаьлъ Маркса хьехнаш коммунистий Союз — болхлой классан партин хьехна болаьннера штаьра халкъера дуьнен коммунистически пролетарски организацин 1848—1849 шераша Европан буржуазни революцин хьайІаьча хьа Маркс дешна долчча «Коммунистан Рейнски газета» керте латтар.

Хьалхара Интернационала да дьалар цІи болаш бекъгІой болаш историна юкъера болехьий Дуьнен халкъашта юкъера Товарищество — хьехарш дуьйлоги Маркс дар. Цо оттаьллар Интернационалера штаьра хьалхара программин документан — «Болхлой Дуьнен халкъашта юкъера Товарищества учредительни манифеста» «Товарищества халкъ дола уьстаьнга» (1864). Маркса цІийтІехьалаьнгара Первый интернационалера штаьра цунна новкъостал деанера, цу хенан а дешъ цун дерригдуьнен-исторически лоарІдан а бан. Парижски Коммунан опытах толлаштлар доккхача хьалъалур теоретически выводаш цо «Францеран гражданска тІом» яхача ший болча тІа (1871 ш.).

Маркса гІуларехь дІахьо цІий хинначу В. И. Ленина дегІа а лоцлаьр. ЦІахьаьй а дар маркисистски-ленинскин хьехан «Іоргіа шийца хиъар.

XIX-гІа бІаьнарера цІеххьана халкъ-чаьча хана дика баьъ эъа тІаьнйна дуьнен революционни движенин баьнна цІе хинкъе ш.. Хьалха латтача болхлошна кхыбар Маркса хьалха коммунистий Союз — болхлой классан партин хьехна болаьннера штаьра халкъера дуьнен коммунистически пролетарски организацин 1846—1847 шераша Европан буржуазни революцин хьайІаьча хьа Маркс дешна долчча «Коммунистан Рейнски газета» керте латтар.

Хьалхара Интернационала да дьалар цІи болаш бекъгІой болаш историна юкъера болехьий Дуьнен халкъашта юкъера Товарищество — хьехарш дуьйлоги Маркс дар. Цо оттаьллар Интернационалера штаьра халкъера программин документан — «Болхлой Дуьнен халкъашта юкъера Товарищества учредительни манифеста» «Товарищества халкъ дола уьстаьнга» (1864). Маркса цІийтІехьалаьнгара Первый интернационалера штаьра цунна новкъостал деанера, цу хенан а дешъ цун дерригдуьнен-исторически лоарІдан а бан. Парижски Коммунан опытах толлаштлар доккхача хьалъалур теоретически выводаш цо «Францеран гражданска тІом» яхача ший болча тІа (1871 ш.).

Маркса гІуларехь дІахьо цІий хинначу В. И. Ленина дегІа а лоцлаьр. ЦІахьаьй а дар маркисистски-ленинскин хьехан «Іоргіа шийца хиъар.

Хьабенча дерригача исторически дегІоьхара пъьъхо карадеш йиш доаьнаш чІоагІдеш дІаэттадар маркисистски-ленинскин хьехан «Іоргіа шийца хиъар.

ССР ЛАКХЕНАЬРЧА СОВЕТА ПРЕЗИДИУМА УКАЗ

НОВКЪОСТ АХМЕД БЕН БЕЛЛАННА СОВЕТСКИ СОЮЗА ТУРПАЛ ЯХА ЦІИ ЯЛАРА ХЬАКЪЕХЬА

Колониализмана дуьхьал дуьнен халкъашта доаттабева къоьсанна сайлахь-доккхача гІуларехь юкъе шийтара доаттаІан доза яхьа хьалъеча турпалерна алжирски халкъа кортамукъаьнан къаьнан лоІаче халкъан долаш доаттабе къоьсан вІашагІбоалача новкъостэ Ахмед Бен Белла тІетІаьлна йоккхий заслугаш хилар бахьан долаш а советско-алжирски вежарий доттагІан тоссан цо инъан доаьхьа лаьцна белгалдоккхаза а Ленина орденицн «Дошо Сеанъа» яхача медаллицан ихьана Советски Союза Турпал яхь цІи дуйла Алжирски Халкъа Демократически Республика Президенташ, Алжира кьанан кортамукъаьле яхьаьрга Фронт яхача партен генеральни секретара новкъостэ Ахмед Бен Беллайна.

СССР Лакхенаьрча Совета Президиума Председатель

Л. БРЕЖНЕВ.

СССР Лакхенаьрча Совета Президиума секретарь

М. ГЕОРГАДЗЕ.

Москва, Кремль. 1964 ш. 30 апрель.

МИЛЛИОНИЙ ТРИБУНА

Тахан вай мехкарча къаьхьагІчоьнга дезду Советски кепа йоазон Ди. Вай кепа йоазуьв массера хинвад социалистически революцин чакхьяккхира, коммунизм хьалъалур тІехь партен лоаттабева къоьсама лоарІдаме гора. Цун дерриса истори Коммунистически партен историца, Советски Іаьзла бахьан, вай мехка коммунизм къаьлара тІехьа лоаттабеча къоьсанца дуьзаденна да.

Партен диллар а тІоьгІа лоарІдан бахь кепа йоазон. Йиттта хинвад Октябрьски социалистически революцин кІийчвенна къаьстагІисташ пожемашкийн Іаьзла дІадоьлтайн пожемашкийн хана, йиттта динина социализм хьалъеш лаьттача шерашка. Коммунизм хьалъеча хинна а партен этгара тешамеча доза гора да кепа йоазуьв. В. И. Ленина массера а белгалдьакхо газет коллективни пропагандистий коллективни агитатори хинка ца Іеш коллективни организатор а хиларе.

83 миллионан 45 аьзара экземпляр цІерах а йолуш дола лоарІдаме газет да кІинка Советски Союзе арахьадеш. 1953 шера хинначу шозза духхьаІа я из тираж. 749 миллионан 193 аьзара экземпляр а 1963 шера арадальначу журналий шера тиражаш. Дуккха книжкаш, кхиамала литература арадуьв вай мехка.

Коммунистически парте боьхьона йола ленинский къамий политически чакхьхьар баьхьан йолаш шера дакъехьа кепа йоазун Нохч-ГІалгіай АССР-е. Эрсий, нохчий, гІалгІай меттаза дизь республиканьски газет, шиъ аьхьанан, производственни управленешка барзІ газет, цул сомгІа массовни политически, юртбоьхьама, художественни литература арадуьв республикин.

Дозкий а чоалхане а ди советски кепа йоазон дехкарш. Берриге ций яьа кІама хьалъера тІебахийта, коммунизмин сийрда тІешиъло хьалъеш дола советски халкъ. КПСС ЦК декабрьски февральски Пленумий решенеша хьайІайлеб цуьна промышленности куьга боьхьами химе лаьрда тІа сихха дегІаьболабера а бІаьва пьъха материалаьш. Цу сийлен новкъа болчача советски наха кхариІдуьлла доккхий гІуларехьан да кІанн вай мехка йолаш оагІонан тІа керттера мотт дІалъаьрган.

Кепа йоазоно дина хьалхара дерриса хьалха латтар, прогрессивни жар. Цо шерра пропагандин а тІамина хариІдьакхаратта, хьалха латтарий пачта, уьш проьхьа водстана юкъаьнъера тІехьа йІаІуьрта къоьсам лоаттабу.

Вай боьхьанашка пайда ца эъаш йола йоккхий резервани гуча а йоьхьаш до Іаьлъаьте доккха юкъоьстан ду промышленности юрта боьхьами сиъха дегІаьболабера, коммунизма материально-технически база хьарра.

Техка а йоьвар а йолча къаьна къастинчан самокритикан методаш пайда а эъаш вай кепа йоазоно хІара денна гучедоах вай халкъа боьхьан дегІаьболабера мовкъарче ешдора кхоачашдоьхьаш, къаьстан боьвацаш кхоьсам лоаттабу буржуазни идеологена, дІаьхьача заказ юхедисача эъдамерча гІуларехьаьта дуьйла, Іаьлъаьте боьхьа болх бу керда, коммунистически общества саг хьалъехьара.

Ший керттерча денхарех ма лерхІ кепа йоазоно марксизма-ленинизма идеиэтта, партен политикана пропаганда яр. Ше парте тешаме тІехьа хиларех тарра цо тІара денна дІаьккетабу советски пах партен лоарІзмерча документийн решенеши чулоацамах, тІара са сага дІаьдоьвІйт партен халкъа хьалхалуьха уьттаву денхаран, уж кхоачашдора къаьстагІисий общегІбах.

Вай кепа йоазон хиъ латт ма хьакха тІоьгІа буьзам болаш, цар Іаьлъаьте денхарех.

Тайпина аля йіш йолаш да, масала, вай газеташ миллионан болча советски кепа культурица дуьхьаІа доаьна дакъе болхлой юртарчен корреспондентий материалех хьаьвш хилар. Уж хьаьена дакъа лоаш болаьнна, колхозниа, интеллигенце.

Коммунистически партен тІоьгІа къаьнет советски кепа йоазонна юкъе дуьхьаІа къаьстамашой чуозара, болхлой юртарен корреспонденташ хьаьлаш, рабселькоровски болама тІоьгІа йоазоно. Цудухьа денгара денга тІоьгІа-луш доагІа кепа йоазонна советски халкъан къаьра буьзамаш.

Коммунизм хьалъера, коммунистически парте советски кепа йоазонна хьалъешка оттаьлл денхарех кхоачашдеча эъчарех къаьнет Нохч-ГІалгіайчен журналеташ. «Грозненский рабочий», «Ленинан некъ», «Сердало», «Комсомольское племя» яхача газетий, нийтта производственни управленешей газетий оагІонаш тІе хІара денна хул промышленни предприятеш, колхозий, совхозий базах хьаьа дуьнен йола кІоьрта чулоацам бола статьяш. Цар тІа юкъ оьалха латтарий спис, тІехьадусача боьхьамий экономика хьихьара де дехарш. 1964 шера тІаьйна социалистически денхараш кхоачашдора тІехьа лоаттабеча къоьсамах. Къаьстта терхан тІабахийта леладу газеташ химически промышленность сиъха дегІаьболабера, юрта боьхьами интенсификаци яра дешаш.

ТІехьарча шерашка тІоьгІа терхан тІабохийт газеташа общественни хьесане беш бола болх шерагІа юкъабора. Дуккха-на газетий я общественни хьесане бахьан дешъ йола отделаш, цунрагара шерагІа духхьаІа дуьн газеташа, дуьхьа хьахьташ.

Республика газетий болх бувнаш белгалдьакхаза дергіан къаьдола кхоачамбоьнарашт а. Ала деанаш да заводий, фабрикий, колхозий, совхозий вахара а хІаьта ишта партийни идеологически балха а шІьаьлла лоарІдаме дешаш газеташа цІенга дувнаш хилар. Кепа йоазон болхлой денхар да коммунизм хьалъера дикагІа сагІбахар, шоай бахьа гоазе хІара денна лакхар, газеташ оагІаршта духхьаІа дика чулоацам бола статьяш, корреспонденцеш, очеркаш, фельетонаш, кІинка жинрех йолу материалаш телар.

Советски наш берриге шоай ишъ тІабахийта КПСС ЦК лекабрьски февральски Пленумий решенеш, семидетка яьхьагІча шера тІаьйна социалистически денхараш кхоачашдеш боьхьина хана деззу уьш шера советски кепа йоазон Ди.

Коммунизм хьалъера советски халкъ оьрчагІдьакхар, къаьхьгаимхоита коммунистически ехетам балара партена новкъостал дар — из да шиъ денхар, кепа йоазон болхлой.

СССР ЛАКХЕНАЬРЧА СОВЕТА ПРЕЗИДИУМА УКАЗ

НОВКЪОСТ АХМЕД БЕН БЕЛЛАННА СОВЕТСКИ СОЮЗА ТУРПАЛ ЯХА ЦІИ ЯЛАРА ХЬАКЪЕХЬА

Колониализмана дуьхьал дуьнен халкъашта доаттабева къоьсанна сайлахь-доккхача гІуларехь юкъе шийтара доаттаІан доза яхьа хьалъеча турпалерна алжирски халкъа кортамукъаьнан къаьнан лоІаче халкъан долаш доаттабе къоьсан вІашагІбоалача новкъостэ Ахмед Бен Белла тІетІаьлна йоккхий заслугаш хилар бахьан долаш а советско-алжирски вежарий доттагІан тоссан цо инъан доаьхьа лаьцна белгалдоккхаза а Ленина орденицн «Дошо Сеанъа» яхача медаллицан ихьана Советски Союза Турпал яхь цІи дуйла Алжирски Халкъа Демократически Республика Президенташ, Алжира кьанан кортамукъаьле яхьаьрга Фронт яхача партен генеральни секретара новкъостэ Ахмед Бен Беллайна.

СССР Лакхенаьрча Совета Президиума Председатель

Л. БРЕЖНЕВ.

СССР Лакхенаьрча Совета Президиума секретарь

М. ГЕОРГАДЗЕ.

Москва, Кремль. 1964 ш. 30 апрель.

КЕПА ЙОАЗУВ—КОММУНИЗМ ХЬАЛЪЯРА БОККХА НИЗ

В. И. Ленин «Правда» газета редакце болхлой корреспондентаниа къамъа деш ва. (1917 ш.).
РСФСР искусствай заслужейна деятела П. Васильева дилла сурт.

ТАСС фотохроника.

Тха рабселькораш, царна хетараш

Иштта дIаболабир газетацара болх

Пхи шу хьалха комсомола обкома заведующи Шалажи яхача юрта лекции ешъ яхча хилар со. Лекци ешача дукха кагий пах гулбелар, Хоза, сакъердаме бахаиар кагирхой. Юртара клуб дика яр, хIаьта нагтахьа мара цига хьокхаш кино-м лаиар. Кагирхошта юкъе цу юрте бешъ цхьаккха болх а баиар, цудухьа кино хьокхача хана дисциплина телхеиар а хийлора парна яхъь. Из гIулаих тоазара юртарах комсомольски организацие деш а хIама запар. Соца къамъаь хиначча комсомольцашта шолгIа секретарь малаи а хиар. Се городе пIа ма хьакъчиигтеъа «Мечтай комсомольски организатор» яхь статья яхьийтар из «Комсомольское племя» яхача газета тIе. Дукха ца гоаи эрайлар иа. Статья араиьна дукха иа яхлаьца. Шалажерча комсомольски организацие шиъ болх хоябь хиларах хоаи бир ре ваицига. Цох йоаццех яхъь хилар сеиа.

Цуи чIехьаьга ре-лакше болхлоша тIедиллар сона доттагIаех зарисовка яхьеларг. Дукха къаьста дийар са су тIе. Ралакше болхлоша чIоаргIа могайар из зарисовка. Каст-каста соца залаиеи телар пар. Иштта газета тIа болх бе волавелар со суьхьаиъ-ца.

Цхьа шу соиггIа хI «Сердало» яхача газета тIа аз тайпар статьаш кхуо. Духхьашта цу тIа кепа тоха арахьара СМУ-9 доттагIонах йоаь статьа. Газета оагIоиаш тIа каст-каста иеиа статьаш араиьах критически материалаш. Бешке бешараш бекиттокше уьш. Из чIоаргIа лоаррIаме гIулаих да. ДIаха йоаиача хана гIалгIайн политейн хьалхарах-къаьхьагамзех лаьца кхиар чIоаргIа лоаррIаме хилар болгIаданка безам ба са.

Ш. МАХМУДОВ,
СМУ-9 мастер.

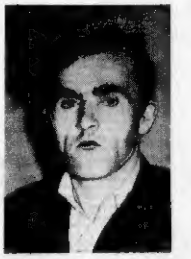

ДАИМ ПОСТЕ

Цхьа шу соиггIа мара дац Ильича баскеташ яхача газета редакце штате йоаца комсомольскоя-гайрской вахара отдел болх бе йоаларна. Отдел вIашагIьеллар ворх] сагах. Цуина юкъебоагIе юртбсахама специалисташ, управлеике болхлой, юртара интеллигенци. Масала, № 3 болча совхоза хьажжIаш лелаеча звено виеиьевой Эльмурзиев Газдал-Хьамид. Йоккхача - Аугайарча школа хьекарзо Салгов Iарбе-хьмбараш. Отдедо шийна хьалхашка оттадир Грозиеиски района комсомольскийн кагирхой вахар газета оагIоиаш тIа дикагIа хьехьохаргIола лекхар.

Бокиия болх баьб отдело цу хана дена. Цхьаболча корреспондеицеш яьлрал соиггIа кагирхой ворх] оагIув араиьхьхай. Соввка мара бетта араиьлар хьалхара оагIув: района нагирхошта бIьсти деча балхех, цар культурин салоiимах дуиаар цу тIе.

Цуи тIехьагIа кийчар района колхозийн совхозийн хьоиаича атитаторий балхах йоаь оагIув. Къаьстта сакъердаме яр-цу тIе Салгов Iарбе яь агитаторах Вахиев Идрисех йоаь зарисовка.

Отдела вIашагIьеллар-гапар сиала бокиия болх бе, нагахьа сайиа цуина новкъостал деи штате боаиача корреспондеитий йокха группа епаре. Тайп-тайпара рейташ ею хьанаре дакъа лоаь цар къаьстта а районаи «Комсомольски прожектор».

Школаш кердача дешара шерта кийчыча, ха бола клаташ, хьажжIаш, свежа чурчача хана хьикар долча активиташа, прожекториташа, штате боаиача корреспондеиташа рейташ йар, парех поставш вIашагIьеккар.

Штате йоаиача отдело дIаболарах комсомола комитетен редакцеи вIашагIьеллай общественни уйлай институт. Кагирхошта юкъе беча идеологически балах доккха дакъа лоаь цо. Тха отдело болх беш а деилархой пионерийн вахар дуккаи йоаь секгор. Цо кийч а ма кепа техай массеик лоаьбопка.

КПСС ЦК декабрьскин февральскин Пленумаш хиииъаьа тIехьагIа отдело къаьстта терхам тIебахийтаб цу Пленумаи решеиеи кхочушъеча юрта кагирхой оарцагIбахара. Йiарчча оагIоиаш араиьхай юрта боаханах, цуи къаьстагамхоеч лаьца. Масала, цар тIе ер районе «Дошо хьажжIа» яхача штабо яхье хьалхара мотгиг йоаккхаи баьча балхах, «Новый быт» яхача шкоиаш дикагIа волча хьажжIаи дслаеча «Комсомольцо» Викторе балта опытах йоаь материалаш.

Белгал ца боаккхаи битаи отдело юртий культурза Шаноша, клубаша, библиотекаша ыаха хьже беш боа хьалхара зарисовкаш болх а.

Дукха ха йоаццаи тха отделеи газета редакце болхлоше пIаиагIтоха районе колхозий, совхозий, школай пеигазетий хьажар хилар. Цига дикагIа болча рабселькораша ахиаи премеии совгIотвии тийлар.

Бакъда, отдела уж тIулаихаи корреIдьяидале а. тха бала ка тIа дIьадола кхоачамбоаиараш а да. Уж махулла чеханга пIа а хьажа. тIолай болх ыы а ларкIа тоаберга оаха.

В. ДАДУЛАРОВ,
«Ильича васкеташ» яхача комсомольско-кагирхой штате йоаиача отдела заведуюи.

ЙОАЗОН ДОШ—НИЗ БОЛА ДОШ

Эттара хьалхара сай заимтха яIIар аз 1955 шера «Къиийхьегаиан байракъ» яхача газета тIа.

Фу бахьаи долаш волиивелар со газета тIа яде? ХIаиа дезаделлад сона газет?

Вай советски ыаха юкъе хуьха ба турпалаш. Цар шоай берриига ииз а шоашта хоар а дIалу вай мехка коммунизм хьалъяра. Сона лоь цар пIеран дуккхача ыаха йоаиар, дуккхаиеша царгара хьокхаи йоаь. Хьаьта из эттара дика гIа кхочушдулуу газетага гIоаь. ла. Цудухьа дезаделлад сона газет.

Бакъда вай дикача ыаха, паргIатела базара юкъе хIиик а иийсу наха лаьчоа бахьа гIерта спекулянташ, тунеядпаш, вайна иожкъаре ею боаь хулиганаш, бюрократаш, къараку мелаврш, пхиббраш. Цудухьа царна хьесаи лоаттабар а лоь.

Газето боккха болх бу совгIотски наха кхетам баларо, царна дика гIулакхаш вай вахара цеитралараш дIадоаиотараш, школай пеигазетий хьажар хилар. Цига дикагIа болча рабселькораша ахиаи премеии совгIотвии тийлар.

Бакъда, отдела уж тIулаихаи корреIдьяидале а. тха бала ка тIа дIьадола кхоачамбоаиараш а да. Уж махулла чеханга пIа а хьажа. тIолай болх ыы а ларкIа тоаберга оаха.

В. ДАДУЛАРОВ,
«Ильича васкеташ» яхача комсомольско-кагирхой штате йоаиача отдела заведуюи.

Дег тIара ловца

Ер пхеллаIга шу да аз Грозиеиски иефтехмаслозавода № 16 йоаца установка тIа болх бу. Цу юкъа дуккхача установкаи комплектаца коммуиистически къаьгIгаиа сийдеи цIи яьккхий, шитта сIаьш болхлой ба коммунистически къаьсгаиа удариик на цIи яьккха а. Царна юкъе ба эрсий, иохчий, гIалгIай, эрмалой, иштта кхича къамел йоаь иах. Цхьа дезал сиина барт тайиа къаьстаи а завода коллектив. Къаьстта вай республикера газета оагIоиаш тIа кепа еттан араиьхьа тха завода балха тIа хьалха латтачарех лаьца материалаш. Уж материалаш аьчъаш производства болхлой ба. Аз а лаьрхIар газете дакъа лаца. Цудухьа гIалгIай металла араиьхьа газет дешъа волавелар со. Вай республикера вахар дика довзийташ, йiарчча чулоаиаи болаи материалаш а газета оагIоиаш тIа кепа етташ араиьхьара. Къаьстта дика тевт сона газета оагIоиаш тIа араиьхьа литературин оагIув, цхьаиа гарга кхулларех лаьца материалаш, иштта иеиех лиьца тоха информбеш, кхиарш. Цуи бен хIиик бахьаи тIа «Сердало» газете лакъа лаца. ЛаьрхIар кхоачаи хилар. Завода къаьсгагамхоеч, гIалгIай коллектна толаеех лаьца аз иъхо информацеи каст-каста иеиа етт газета тIа. Дика болача хаиа ахы а хьажарга лаьца лоаррха из газете. Кепа йоазоп деиача деина газета болхлой дикъала а буьзиаи дег тIара ловца бокиих ах ахы а дикагIа творчески болха тIа ка хIар лоаь.

Хь. ГИРЕЕВ.
Грозиеиски иефтехмаслозавода № 16 йоаца установка оператор.

ПЕНГАЗЕТА НОВКЪОСТИЙ

Бокиа лоаррIам болаш да пеигазет молларIча организацие а предприяте а.

Коммунистически къаьсгагаиа яIи лелаеча тха заводе къаьстта тIоаргIа хиа беш да тенгазет. Тха пеигазета редколлеге лаьрхIа уйла тIаIахийташ зув завода вахар, газета оагIоиаш тIа куг терхамзе мегаргIола факташ. Газет арадоаккхача дакъа лоаи заводера дуккхача болхлоша. Цар ялу дикагIа болча рационализаторех, шоай гIулаихха ыаха чех хьехамаш предложеиеи тех.

Балха хьалха латтача болхлоша къаьсгаиа оасарле лаккъерг йоаь шоай балха опыт юиш. Вокхар яиду къаьсгам дикагIа IIешIIеьIьа фу дан боаккхаргбаргхьоГ яхача дешаех, къаьсгамезамеча денкарехи къаьсгаш лорабарах.

Тхо газета тIа хIдаллаиза дийцар Мая сийна лаьиача социалистически яхь къаьсгьа. Тха заводе хIиик а ба завода новкъарле еш болаи иах. Уш бахьаьса деиеши долаш, къаравкъаи мелаш, брак еш болаи иах, бюрократаш. Уж тайпа иах дукха баьхIаьта а уж иа бийцича банкъаьха хургIаиер. Уж айпаш гучадоахаш йоаь ира заметкаш къаьсгагамхоеч лаьца. Масала, цар тIе ер районе «Дошо хьажжIа» яхача штабо яхье хьалхара мотгиг йоаккхаи баьча балхах, «Новый быт» яхача шкоиаш дикагIа волча хьажжIаи дслаеча «Комсомольцо» Викторе балта опытах йоаь материалаш.

Цхьа шу эттара дика юкъе хуьха ба турпалаш. Цар шоай берриига ииз а шоашта хоар а дIалу вай мехка коммунизм хьалъяра. Сона лоь цар пIеран дуккхача ыаха йоаиар, дуккхаиеша царгара хьокхаи йоаь. Хьаьта из эттара дика гIа кхочушдулуу газетага гIоаь. ла. Цудухьа дезаделлад сона газет.

Бакъда вай дикача ыаха, паргIатела базара юкъе хIиик а иийсу наха лаьчоа бахьа гIерта спекулянташ, тунеядпаш, вайна иожкъаре ею боаь хулиганаш, бюрократаш, къараку мелаврш, пхиббраш. Цудухьа царна хьесаи лоаттабар а лоь.

Газето боккха болх бу совгIотски наха кхетам баларо, царна дика гIулакхаш вай вахара цеитралараш дIадоаиотараш, школай пеигазетий хьажар хилар. Цига дикагIа болча рабселькораша ахиаи премеии совгIотвии тийлар.

Парте школаш, пуваш, театраш, кхыйола средстваш ешиий

Вай гIалгIай литература ера «Сердало». Цу тIа аранбыий Октебрьски революцие кхоалача вай литература эттара хьалхара произведеиеш, литература дегIдоаллаеча гIайре а болаш ъьдоаIа «Сердало». Бакъда, кIезига доаккхаи цу тIа литературе оагIоиаш. Уж дукхагIа хуларе бакъъьа лар.

Советий Iаьиаи новкхъаи деиииски парте хьалхеиаи эттара а чIоаргIа лаьца лаьчоа цIиаи бе гIалгIай къаьсгамхоеч.

Кагирхой безам ба шоай лаьиа лелаеаь турпалеи гIулакхаш доаца. ЛоаррIаме хIама да классеи монстатIаиа тулъаь меи чIоаргIа къоаи-сам лоаттабеи кхачий кайга тахханара парглIато хIиккйтар. ХIаьта газето иу темах йоаь статьаш кIезига арайоах.

ХIаьта ишгта яьде доаглар вай парте хьалхеиаи сийдеиъокхача эрсий яалыко новкъостал а деш шоай культурин тегьлбаргех хилар IIаоахкхаш иохчийн гIалгIайн къаьстагамхоеи доттабаьча цоаиосамах а.

Уж деиаш да сона газета тIа хиича лоаррам.

З. ДЖАМБУЛАТОВА,
Нохч-ГIалгIай историе, метта, литература (педиститехиика институтга болхло.

Аз боккхача безамца деш вай наьна меттаиара газет «Сердало». Шоагара иу массела дола хиларга лаьца дог довзIаиза, чурчадан кIезигагIа болаи цул газет. Юрта боаиама, промышленности, общественни вахара хьалъеьа дола доккхий деиаш уьггадуго.

Тахан хиикар кIезига къаьна хетаи дикагIа оагIоиаш къулалгу ший оагIов. Коагта иух ва ший гIалгIай юртаиа а. Уж хьалха хиикаршта тара яц. Дукха ба институташ, юкъара дешара заведеиеи яьга кергий ыаи моккарийи, шоай гIулаих дова спеииалисташ. Цу ыаха вахара юкъеххуьх кердалаеш, вайта иохкъарле еча къаьчача замах юкедиеаранца къоеман а лоаттабеи, советски наьна вахар хувцаш эргадоах, тоаду.

Тхона, катирхошта лоаррa тавето тха вахарах лаьца, дукхагIа яздар, тха дегIаттараш дувцар, цIий оагIоиаш тIа цо кагирхой гемаех йоаь дисиутаи уьггаяр, парех лаьца йоаь кагирхой выступлеиеш хетта аттар.

«Сердало» дешарашта юкъе йоккха моттиг лоаи юрта школашка дешь дегIача наьна мотт Iомабева бераша. КIезига да царна лаьрхIа а цар ваиарех лаьца а дола гIалгIай литература. Цар безам ба шоашта дикагIа кхеташ боача шоай наьна меттала дешаи дуне доаи. Из тхона, хьехархошта, дика хоа. Цудухьа сона лоаррaберий хьаитаи кIоначаи а дешший яIIи йолчох дешархошта газета тIа моттиг лоаттабар, кIиик яьча духхьаиа цхьа «Сердало» газета кхиа бетта цкъа араиьхьа «Ловиаи Iуйре» яьа альманах мара кхы кIиик йоаь дегIаттараш хетта йоаь Iомаи дац гIалгIай металл.

Вайиаьца коммунистически къаьстта лакхбеча «Сердало» газето доккхий толамаи дахар лоь сона.

КОСТОЕВА Райьхьит,
Наьсарн-Вокзале № 13 йоаца школа-интернаташ хьекарзо.

ТХОНА ЛОВ

Семилетка плаи хиикаи хьалха кхочушъеча берриига шоай иих тIабахийта къаьсгаи да вай республикера къаьсгагамхой.

Республика берриача къаьсгамхошта цхьаиа хьиикаре къаьхьег Наьсарерча «Электроинструмеит» яхача завода болх бу. Цо тIа кепа етташ араиьхьара «Электроинструмеит» яхача завода болх бу, сона болх беча эрсийн гIалгIайн мехкараша шоай опыт хьа а луш новкъостал дарах обмотшика говзал дика Iомайй аз.

«Сердало» газета оагIоиаш тIа кепа еттаи араиьхьа коммунистически къаьсгагаиа удариик ва Гегьлбаргех хилар IIаоахкхаш иохчийн гIалгIайн къаьстагамхоеи доттабаьча цоаиосамах а.

Уж деиаш да сона газета тIа хиича лоаррам.

З. КАСНЕВА,
«Электроинструмеит» яхача завода обмотшица.

ЛИТЕРАТУРАИ КРИТИКАИ ДУХХАГIА ЙОАККХО

Бокиача безамца деш аз вай наьна меттаиара газет «Сердало». Ше араиьлара доладеиечча хана дена вай литература, цуи кхедеш хьиоаеча из. Цу тIа язде болабеииад вай эттара гIулаих хьекарзе писателаи поэташи. Цу тIа язду вай техаиарча литератураи тоаши из. Газето йоккха моттиг лоаи вай литературе дегIдоаллаеча, тIаиа ыьча наьна меттала дешаи дуне доаи. Из тхона, хьехархошта, дика хоа. Цудухьа сона лоаррaберий хьаитаи кIоначаи а дешший яIIи йолчох дешархошта газета тIа моттиг лоаттабар, кIиик яьча духхьаиа цхьа «Сердало» газета кхиа бетта цкъа араиьхьа «Ловиаи Iуйре» яьа альманах мара кхы кIиик йоаь дегIаттараш хетта йоаь Iомаи дац гIалгIай металл.

Вайиаьца коммунистически къаьстта лакхбеча «Сердало» газето доккхий толамаи дахар лоь сона.

КОСТОЕВА Райьхьит,
Наьсарн-Вокзале № 13 йоаца школа-интернаташ хьекарзо.

КАГИРХОЙ ХЬАШТЕХ ДУККХАГIА

Iомаи дешара заведеиеи яьга кергий ыаи моккарийи, шоай гIулаих дова спеииалисташ. Цу ыаха вахара юкъеххуьх кердалаеш, вайта иохкъарле еча къаьчача замах юкедиеаранца къоеман а лоаттабеи, советски наьна вахар хувцаш эргадоах, тоаду.

Тхона, катирхошта лоаррa тавето тха вахарах лаьца, дукхагIа яздар, тха дегIаттараш дувцар, цIий оагIоиаш тIа цо кагирхой гемаех йоаь дисиутаи уьггаяр, парех лаьца йоаь кагирхой выступлеиеш хетта аттар.

«Сердало» дешарашта юкъе йоккха моттиг лоаи юрта школашка дешь дегIача наьна мотт Iомабева бераша. КIезига да царна лаьрхIа а цар ваиарех лаьца а дола гIалгIай литература. Цар безам ба шоашта дикагIа кхеташ боача шоай наьна меттала дешаи дуне доаи. Из тхона, хьехархошта, дика хоа. Цудухьа сона лоаррaберий хьаитаи кIоначаи а дешший яIIи йолчох дешархошта газета тIа моттиг лоаттабар, кIиик яьча духхьаиа цхьа «Сердало» газета кхиа бетта цкъа араиьхьа «Ловиаи Iуйре» яьа альманах мара кхы кIиик йоаь дегIаттараш хетта йоаь Iомаи дац гIалгIай металл.

Вайиаьца коммунистически къаьстта лакхбеча «Сердало» газето доккхий толамаи дахар лоь сона.

КОСТОЕВА Райьхьит,
Наьсарн-Вокзале № 13 йоаца школа-интернаташ хьекарзо.

Тха селькор

Цхьаккха долл дошаш тесся йитаар Шелковски районера парк. Уиаеа туш дар иуьхий гувиаш, кагдеиа гIайдаш, йоархI яьиа пальиш. Бахь иех мел лийтьъача а — тоаду цIиаа дашар. ТIаккха газета тIа заметка хIйир Салгов Андрей. Критико новкъостал дир: хоашташ хаиа цIеиьъ яьккхар парк, иийсаь дIзоттадир гIайдаш, кIийиар бераш лоаа майда.

Салгов Андрей эттара хьалха газета тIа дьь йоазуи из дар. Цу хана дена цуи ятташ заметкаш корреспоидеицеи кепа йийтта мотгиеча а республикаиска а газеташ тIа.

Шиа пхьаи статьи тIа цо яздьаьар юртарча къаьсгагамхошдарча массово-политически балха боарам доха хиларах, иохкаи тIа — къаьсгагама дисциплииа эсала латташ хиларах. Цар дика новкъостал дар боаханча культалоашта вийсеииа кхоачамбоаиараш дIаэкарга.

Цхьабакъда, селькоро тергаллераш кхоачамбоаиараш хиина Iаи, цо дуккхаIа зув толамаш, дуи уйла тIаувь наьха хьииаро, делаеча социалистически ияьс хьаухьаш мел долча вердаво.

Шуна яьккхаи хьисхамаш эттара лаьггаIга дар «Красный пахарь» яхача колхоза покрка мов. Ковтюха. Газет дешъаряна цу хьаиъьхьа хоаи иа беш иишта бутарббар? ТIаккха ков. Ковтюха дьъхьа толамаш къаьгга довзийташ йоаь дика заметка языъю тха газето. Газет яздеча хана из хозяйа кийчыа ярлакха IIерт редколлеги. Дешаеча аттаIга а безамеига а хургIолаи ловаша языъю оаха заметкаш, кергге дьъ хоза йоаьоа а долаш. Къаьсгагача дикагIа толамаи дьъхьа къаьстта суртаи а парех языъь доттагIаи шаржаи а хуз газета тIа. Эттара тIеъьарча колонка тIа хул Iоттар еш языъьа стихашца цхьаиа ъь карикатура.

Цу тайпара, партийни профсоюзиии организацеи дикагIа доде гIоича да тха пеигазет, по новкъостал ду толамаIга йоаь балха ешт заводера берриига болхлоша дIайоазийтара а сакхетаме боаиача новкъосташте хьехем балара а.

А. СТРЕЛЬЦОВ,
ЦРМЗ пеигазета редактор.

Тха селькор

Цхьаккха долл дошаш тесся йитаар Шелковски районера парк. Уиаеа туш дар иуьхий гувиаш, кагдеиа гIайдаш, йоархI яьиа пальиш. Бахь иех мел лийтьъача а — тоаду цIиаа дашар. ТIаккха газета тIа заметка хIйир Салгов Андрей. Критико новкъостал дир: хоашташ хаиа цIеиьъ яьккхар парк, иийсаь дIзоттадир гIайдаш, кIийиар бераш лоаа майда.

Салгов Андрей эттара хьалха газета тIа дьь йоазуи из дар. Цу хана дена цуи ятташ заметкаш корреспоидеицеи кепа йийтта мотгиеча а республикаиска а газеташ тIа.

Шиа пхьаи статьи тIа цо яздьаьар юртарча къаьсгагамхошдарча массово-политически балха боарам доха хиларах, иохкаи тIа — къаьсгагама дисциплииа эсала латташ хиларах. Цар дика новкъостал дар боаханча культалоашта вийсеииа кхоачамбоаиараш дIаэкарга.

Шуна яьккхаи хьисхамаш эттара лаьггаIга дар «Красный пахарь» яхача колхоза покрка мов. Ковтюха. Газет дешъаряна цу хьаиъьхьа хоаи иа беш иишта бутарббар? ТIаккха ков. Ковтюха дьъхьа толамаш къаьгга довзийташ йоаь дика заметка языъю тха газето. Газет яздеча хана из хозяйа кийчыа ярлакха IIерт редколлеги. Дешаеча аттаIга а безамеига а хургIолаи ловаша языъю оаха заметкаш, кергге дьъ хоза йоаьоа а долаш. Къаьсгагача дикагIа толамаи дьъхьа къаьстта суртаи а парех языъь доттагIаи шаржаи а хуз газета тIа. Эттара тIеъьарча колонка тIа хул Iоттар еш языъьа стихашца цхьаиа ъь карикатура.

Цу тайпара, партийни профсоюзиии организацеи дикагIа доде гIоича да тха пеигазет, по новкъостал ду толамаIга йоаь балха ешт заводера берриига болхлоша дIайоазийтара а сакхетаме боаиача новкъосташте хьехем балара а.

А. СТРЕЛЬЦОВ,
ЦРМЗ пеигазета редактор.

Цифраши бакъдараши

1963 шера СССР-е арадулар 5181 газет (1824 колхозни многотиражка ювъе доацаш). Цар цхьа арайоаьа тираж 83 миллиоии 45 эзаи экземпляр е, иштта ъьича 1953 шера хиикаи шозза гаррта дукхагIа. Арайьаииад керда газеташ — производственни коллективе-соввзии управлеиеи органаш. Ужаш 1761 да.

«Правда» тираж — 8 миллиоии 700 эзаи экземпляр ч. хIъьта «Известеа»—8 миллиоп. Кхыча мехкашца цу таймпара йоккха тираж йьаш цхьаккха газет дац.

1962 шера СССР халкьий 58 меттален, хIъьта доазол дехьарча 7 къаиий меттален газеташ арадулар вай мехка.

1953 шера 195 миллиоии 38 эзаи экземпляр журиалаш арадийиачча, 1963 шера вай мехка арадулар 740 миллиоии 193 эзаи шера тираж а йоаьш дола 997 журиал.

Книжкаш арахьедар дуиеи тIа эттара хьалхара мотгиг дола Советски Союзе.

Йоккхийча тиражашца арадул вай мехка марксизма-ленинизма классикай произведеиеш. 1917 шерара 1963 шегара кхочушъеча йолча хана В. И. Ленина произведеиеш арадулаи 319 миллиоии экземпляр совгIа.

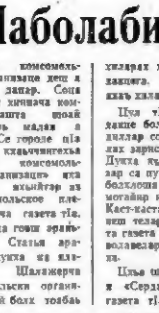

Ю. ФАТЬКИН. Грозиеиски иефтехмаслозавода институтга студеит.

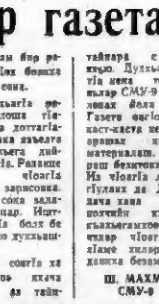

Л. ЕВЛОЕВА, КПСС Октябрьски райиема инструктор.

А. МИСЛАУРОВ, Нохч-ГIалгIай АССР культура министерства ин[illegible]

НОВКЪОСТА Н. С. ХРУЩЕВА КЪАМЬЛ

(Писеделмар. Долаллур 1-ча оагlо тlа).

терчь дешай хьакъехь цар дагадараш цlёан хиларо: машерах дунен колкъашта кхочуш хиннам мелбазарах тlехьара, массане а дерриге терз дlахаккхара а атомин терз пехкара а тlехьара. тайп-тайпара социалин строй болу паччахьалкхенан машаре жкара тlехьара къоьсам.

Дунен халкъашта кхочуш кхоччам мелбар духьа Советски правительства дlайолайир кхиъ сферах деи дола кlорни тохкамаш дlадахарах, Лаьттара тохкаяла дlахаркъа, Лаьттара тохкаяла дlахаркъа, Лаьттара тохкаяла дlахаркъа

БІАЬСТАНИ КЪАХЬЕГАМЕИ ЦІЕЙ

ГРОЗНИК ХИННА КЪАХЬЕГАМХОЙ ДЕМОНСТРАЦИ

Цхьоалагіча маи Іуррехьа арабаьлар Грозиера къаьхьегамхой хоза хиъбаьлча уьяпаника. Массанаьлча гуш ю цІе баЬрккаш, транспорташ, плакаташ, декаш дар яллеш. Беррига советски къа санна, уж арабаьлнабар вай мехка коммунизм хьалъара доаттабечу хьоьсаме шеаьпта харцІаламна толамаш гойта, хьомсарна коммунистически партена шоаш дуггІаьхьа яхьара мІаьхьа а тешаде. Машар лорабара деррига дунен тІаьрча къаьхьегамхой бартцьоаргІо чІоагІъара тІехьа я цар уйлаш.

«Кіевит-дуба мух а къаьхьи къаьхьа яр Іуйре. Бакъда, итт сахьат доаллаша, демонстрацин йолаларга хьомсаи яхьа санна, цІаьнга гучабаьлар маьІ. сибдалькар сатале. Доше аІаварча къаьгатіар Іуйре. Лемина пІеранхьа майдан тІа йолла къоьна, хоаЛ, пи тойтаи чакхбаьлар городе спортсменаш.

Спортзина хьоьсамашка шеаьпта дакъа толамаш хьаттоаш йолу пубкаш, призаш, грамоташ бе йоаьх царна. Хова киічъьнъ хьолнаш.

Дешархоь датта йоккха орт кеотр къаьна йолаш массано чех кам тІесаьш шийса, тІеЬъьнъ болгІа профессионально-техническа дешараь заведенеи дешархой. Цхьоалагіча майна хоза соаг1аг хиічъьнъ цар. Мехканизированни кадроаш киічъьнъ плаи 132 процент яхоачаньнъ.

Вlубонка, шоай ниъаш вай мехка коммунизма материально-техничеекн база хьалъара хьо па дош къаьхьегардоаге къаоташ боагІа къоьна зкърашка, гІишлоп хьалъеча, мехкадьта доахкача болх борггбола хьайкъа пІаттан хьалхьегардоаге катаргой. Шоай боккхачІа болча ве жараша, биижараша, дашна дІадолладь сийлен гуллаи тешшаме чакхдоаккхарга цар. Из къаьта хьаготт тахан дешан болча хоа пар дакъача къаьхьегама тоаламаш, цар гоонаи кулгаша.

ХІара коионанарча хатчарохеи мехкарашеи дахь шоашта карагІадьлнаран доахкіотт дола пІатташ, лоаттаи, фанорташ. Коммунистически ъьсаме дахь а хенаа а лаьрІаьд дунекача учиаш нагирхоша.

Зиггіе болабена, хоза киічъьнъ боагІа городерча школаш дешархой. Къаьхьегама зигІаре ба № 21 йолча школа дешарой. Дезача пІаЬна дика толамаш дахь мнкъа бакъаран из сийлен моттиг яьккхай цу школа дешархоша. Царна тІехьа боагІа городе хьалха школаш дешархой, хьомсархой. Уьк шера бІаьш тоннаи тІена ваьнх гуллаьш дешархоша, дІаеттІай иттаи аварап тоьлаи, вІаагІьенхий Іалам лерадеш йолга «Ъьшцара патрулаш».

Трибуна юхе гІолла тІедбоал городна байрахкаш яьлаш боагІаран. Цар хьалла Грозиерча къаьхьегамхой демонстрацин. Сийлена нахьо баьккаб Грозиера къаьхьегамхой лезача ЦІейна. Докъий къаьхьегама толамаш дьлъаа цар Маіі Стаиа возрождень ча социалистически яхье. Промышленноста предприятеша тІехккоачаньнъ цхьоалагІча квартала плаи. Духьала ДІадахка шера города болх бе йолаеий керда промышлоини предприятеп. Къаьстта дегІеиаи химически промышленноста. Дес кий толамаш дьлъаа мехкадьтахоша. Верриге пиз тІабахйта къаьхьаги ба уж КПСС XXII съезда решеиеи, партс ЦК дегакбрьскии февральскии Пленумий решеиеи толамаш яхоачаньнъ.

Уьк шера майсеи демонстрацин къаелла сий яьлаш Октябрьски района къаьхьегамхойка. Маи сийна яьржача социалистически яъьс ъьлаше яьлаьхий цар. Хова тоаш, киічъьнъ я Октябрьски районе къаьхьегамхой колонна. Вай къаьчаря паргіт дакълаа юкъаи, мишар, къаьхьегам хестабеи дола доаучгап, плакаташ да ъьагуш. Района къаьхьегамхоша дахь шоай толамаш дуггІаи дола рапорташ. Хама хьалха яхоачаньнъ бъь бетта плаи. чІоагІъа лакъьнъ къаьхьегамхоша деаттаи.

Дог гІеадоаккхаи я Ноачч-ГІалгІаи химически завода болхнай колонна. Из республика йоккха химе къона предприятп я. Бакъда, оІамаге дахь толамаш дитта да. 20 апреле яхоачаньнъ бъь бетта плаи. «Толамашца яхоачаньерш КПСС ЦК декабрьскп Пленума решеиеи» яхаи плакатаи да лакха айдаь.

Къаьхьегама совгІатапца накъа баьккаб Цьоалагіча майна Грозиеиски машиииъкъа болхнай а. Цар дахь шоай толамаш гойтаи дола плакатаи. Вагоии дело коммунистически къаьхьегами предприятп я. Цулуьа хьоьхка маш я да лакха. 3,2 процент лакъьнъ къаьхьегама оисарне, кхолнаи 15.000 сом. «Йоккхача химе музыката—шерра ииккъь— ииитта тІаьхьеиан беш да цар дахка лозунг.

Кха дукха а предприятеи я Октябрьски райоие лакха хьоьхка маш долаш. Урдатта лагаица арабаьиикбар цар болхнай демонстрацие. Керда котлованаи хаза шоай киічъ болга хьаготтар цар.

Заводской района къаьхьегамхой колонии йоаг Ленина цІерчаиа майдан тІа. Трибуна тІара моарцоп хетт мехкадьта чакхъоаханна. химкиика. Хова киічъьнъ коммунистически къаьхьегама предприятп яха сийлен цІи яьккхача нефтемаслозавода колонна. Лакха яйаь дих мехкадьта чакхдоаханна «Сийле а хоастам а хиибе хьаннаа къьхьегачарна» аьнна дешан «Завода плакат. Дукккача сменаша, установкина толамаш яхоачаньнъ 4 бетта плаи. Дикка хиетта, кІеоарг1ета бархаш дитт установкина. технологаша юкъе коммунистически яьнсаие къаьхьегара тІехьара къоьсам. Воллочуи сий дола цІи лакха лоаттаро тІаьіертта къаьхьег заводе болхлоша.

ГІадоугтаи да Новогрознеиски мехкадьта чакхдоахкача завода коллектина яьохкамчІ а. Россайски 30 милиарда юкъе пзар сом киилап технологаш Къаьхьегама хьоьхка маш къаьиайпа № 3 болча цеха болхлоша. 9 апреле 4 бетта плаи яхоачаи 4 яь плаиап совгІа цукна продукцин арахийлй цар.

Шолйта керттІаьлиарашца гІоаьлакх боагІа Заводской района къаьхьегамхой. Хьагучйолаш кремииг-завода коллектин. Мах сийна яьржача яъье белтгала дика болх баьб № 9-10 йолча установка технологаша. Вlаьш тоннаи мехкадьта сийрда продукташ яхоьй цар. Коммунистически къаьхьегама удариик ани цІи яьккха 615 сет ва заводе, коммунистически ъьсаие къаьхьеган а баханн а ба дукккача установкай технологаш. Партеи правительствин тІехьяьмашца жоп а луш химически промышленноста бІаьш тоннаи мехкадьта продукташ яхоьй кроканигетша.

«Ъьхьоана дукхагІа лурдда фенол, ацетоиа. Уж дешан гІадоаи плакат а яьлаш боагІа Грозиеиски машиииъкъа болхнай колонии. Духка яІамаи карагІадьлнаи Грозие химкиката. Хьлкъа боахкина химиикаи яра ъьиаи йоаг1а тайп-тайпара продукташ цар хоп цар. Хьалъеп латт керда моиноташ.

ЦІейна накъа боагІаи керда толамаш дьлъаа машиностроительно-арматурии завода коллектино. 123,8 процеит яхоачаньнъ 4 бетта производствеиии программа.

Трибуна юхе гІолла накъбоьа ГроЗНИЙ Іиламахой, гипрогроиефта коллектиа, иефтяной техникума студенташ. Производственаара бувзам чІоагІбара, цуиа Іиламаи яьрап тІа иовьсоста дарда, духкагІа мехкадьтен газаи якхара, бокъъоьча бола мехкадьтахой хилара тІаьрнаяь я цар уйлаш, цар гІулакхаш.

Маи сийна киічъьнъ совгІатап хьаготтаи болча транспортаиташа, плакаташа, производства маиий портреташа майдан тІа йоаг магистральни газбироваи Грозиеиски управление, иовогроз. иеиски ТЭЦа, слодзиой фабрика коллективаи, грозиерсмстрой треста гІишлоиой тампоиажии контора, кондитерски фабрика, кхача предприятеп а болкаой.

Ленииски района къаьхьегамхой колоиие этгара хьалха йоагІа «Красный молот» яха завод. Цуи коллективе хьоьхкаи къаьхьег ухь шера. Российски 30 миллиарда чотех иттаи милоиаи яха кхоачаи. Заводе коммунистически къаьхьегииа сийлеи цІи деллеиз 30 бригадеи участок и.

Ухь шера дукххи юкъардаеи балха юкъеккхийдаь Грозиеиски шиейна производствеиии объединеиие коллективаша. Къаьхьегамхошца дикагІеи хоагІеи барт-къаьиа дара дукха гІулакхаш ваш-тіехьдьлъаа пар. № 5 йолча фабрика болкаоа 25 апреле яхоачаньнъ бІъ бетта плаи. Хоза майхьаигап цар шоай колоииа. Фабрика маикий портретаи дахьар болхлоша.

«Коммунистически къаьхьегама цІи яьккхара ъьсаеи доаттабаи и «коисервиа завод» — яиа плакат къьлла я дешаи боагІар эзволи къаьхьегамхой. Плаиаи соагІа бъь бетта миллиоп банка арахийлй цар.

Гучайоал гІишлоиьчча материалий объединеиие коллектиа колоииа. 104 процеит яхоачаньнъ

1-ча Мае город Грозие хиина къаьхьегамхой демонстрации.
Н. Пайова сурт.

бІъ бетта плаи. Сийлеи декларап латт гІишлоиа орашта хьалхашка. Уж яхоачаидара хиин хьалара кхо иа да дош ду объединеиие болкоша.

Трибуна юхе гІолла тІедбоал юртбсаиина продуктаи яхареи кийчъьиеи министерстве, «Сельхозтехиика» объединеиие болкоп. Колоиие дахь республика юртбохама маикий портретаи. Плакаташ тІа белгалдаха да КПСС ЦК февральски Пленума решеиеи яхоачаньнъ республика къаьхьегамхошца хьииаре къаьхьегама хьалхара шера лаккара хьувьсмаш чуиуара.

Майдан тІа болл уиахиоча лорарча болхлоп. Кіей хьалатаи дукхаи болл уж ёіаргабайча, дега бокка тоом хул. Советски сага уиахиоиа лорарча шоай берриге иип, хьаиъал дІалу иар-

рита иизаи мехкадьтахоша тІедерзадьлга хьалхи царна бе дежаиика хьалхаша, транспорташа. Шоллагіа методаи баЬки юкъеъьаар баЬки долаш эзарашторнаи мехкадьта дьлъаа уж шера шоллагіча методаи цеха коллективе.

Хьииар яйаь къаьхьегаи бе скважиииаша капиталаи ремоит ерааи, транспортаи контора болхой, къаьбараи а.

Парте ХХІІ съезда, КПСС ЦК декабрьски февральски решеиеи яхоачаньера республика къаьхьегамхоша хьииаре къаьхьегага, цІакха иа хиинача тайпара советски иех вай хьиисарча коммунистически партеи, Советски правительстваиа гоналъа кхотабеика хилар хьаготтар Грозие хиинача къаьхьегамхой демоистрацие.

Демоистраци цакхъьикачуьл тІехьаГІа я города парканка хоза киічъьиа улицаика, скверанча сасъердап хилар грозиеицаи.

А. МЯКИЕВ.
М. ХАМХОЕВ.

КПСС ОБКОМЕ

Цlенхаштта кхоачашде паччахьалкхен хьашташ

КПСС Ноачч-ГІалгІаи обкома Маиаев), юртбохама продуктаи бирос, Урус-Мартака райоие балхача нахагара хьайбай продуктаи яларап дола дош дуггІаи тІехьаГІа белгалдаьлъхьар, уж яларап боагІа ю вІаагІьеиьбаьккха хилар. Къаьхьарча кварале дулх кейдера илаи 38 процеит мара яхоачаньиьш, шера киічъьиа — 24 процеит мара. Дуиии фуаии киічъьиа — 24 процеит мара. Дуиии фуаии киічъьиа боарам соаяка иу хамма хиимчуиша яиБсйиа хьоьхкаи дакъа хІиик бекиибаи аьиии лоабеиибаб. Бъьиа нахагара продуктаи яиьра болх во вІаагІьеиьбаьккха хилар бъьиа долаш шуреи фуаии яларап плаиаи хоачаньиьш яригача производствеиии управлеиие гІоллаа.

КПСС обкома бюрос леарзІ, иидивидуалиий сектораца хьайбай продуктаи киічъьиа плаи яхоачаи иа ер ястара хьалха райисполкомаи председателеи нов. Мукаеиов дуккагІа болча юртий Советий председателеиии иа боа бекхтоокъаме иа хеташ делабар бъьиа долаш хиина хІама иггар. Райоие яхоачаибллаиа вІаагІьеиьбаьккхагІа балача яиа юкъе беш бола массобоьхьаиа ер кварталь хьайбай продуктаи яиара плаи яхоачаи иа еи йоаг1ера, из леарзІамера паччахьалкхеи гІулаих бекхтоокъаме иа хетаи а тоРала иа деи а лелаларга бола тІера дІаеккха иахьа яларап боагІаи малар, ялъбиьлаа, бахача нахагара дух, шура, фуаи, тіа иаиара йола хьалхара ер шера плаи яхоачаньелга Іалаицаеи дола гІулакхаи чакхдоаккхаи ца ьаиа до яъьа заиьлеие доарзІам а бъь, иоа. Муиаеиа ДІахайтад, иатакъа сеиие бахача нахагара дух, шура, фуаи, тіа шера йолча хьайбай продуктаи яиара йола плаи районо яхоачаи иа йоаг иа балха тІера ДІаваккхарзІоаеп паргіаиои нораднах цуиа чІоагІъа бекх бергболгеи.

КПСС обкома бюрос Урус-Мартана производствеиии управлеиие паргкои, производствеиии управлеиии, райисполкои, юртий, стаиицай, посеолай Советаш, юртаиаара иехкьиаара партийии комсомольски организацеи дакхарййла яйй бахача нахагара дух, шура, фуаи, ахьйлоа хьайбай продуктаи яиара гІулаих мамота чІоагІъера къаьстта тергам «Лабзийе» а, иу гІулаих дола гІиргІа бахача яха ишъа бен болаи организаторскае массоворхьаиаии болх оьлагара деиа тоабе а, шерра аггаи иу балха

Нохч-ГІалгІай АССР Лакхехьарча Совета Президиуме

Дукха ха йоаццаи хилар къаьхьегамхой депутатий моттигеча Советий белхи тІехь социалистически яиионности лелаяра деша хетаяь Ноачч-ГІалгІай АССР Лакхехьарча Совета Президиуме яргІаи йола заседаеи.

Социалистически яиионности сеиципалаи хьалъара паччахьалкхеи яргІера организацеи, учреждеиий, гІулаихарча нахьа граждаиий дехкар ю.

Республика къаьхьегаиий моттигера Советаца цхьаьиа балъаи дахь социалистически яиионности дакъа чІоагІъара тІедерзадьлга. Къаьхьегамхой депутатий районии городоиой Советий органча сессеиика общественни порядок, социалистически яиионность лорарга, боагІаи тоаплаи ю.

Докладеига Іалаицаи паччахьалкхеи яргІера организацеи, учреждеиий, гІулаихарча нахьа граждаиий дехкар ю.

Республика къаьхьегаиий моттигера Советаца цхьаьиа балъаи дахь социалистически яиионности дакъа чІоагІъара тІедерзадьлга. Къаьхьегамхой депутатий районии городоиой Советий органча сессеиика общественни порядок, социалистически яиионность лорарга, боагІаи тоаплаи ю.

Советски яиионаш цІеиаштта

ХЬАЛХАРА МОТТИГ ЯЬККХАЙ

Маи сийна вахте а итта къаьхьегама дика толамаш дьлъаа В. Д. Сологубова кулгалдеча АТК-4 коллективе. 17-ча периде бъь бетта плаи 101,7 процеит яхоачаиир ю, уж хама дена ъьа маи бетта чотех къаьхьегаи и гІа коллектив. Автопарка техиическа кийча яра коэффициеит диика Іаиьхьай. Плаиех хьа ена коэффициеит 0,85 болча 0,86 яхоачеш дакъьай иа. Машиаш белха ораволара коэффициеит цаика 0,717 яиьа еача яхоачаньяр 0,745 я, процеиташа диалла ца иок ухь 103,5 процеит.

Муъъ ДІа-юха яхьаьар цьоалагІча квартала плаи 110,9 процеит яхоачаи а ец къаьхьегама оисарне лакхъьра плаи 116,4 процеит яхоачаньиьш. Хьалъеп ца ъьа ъьа ъьа